



# BELLA STORIA

**LA TUA.**

**PERCORSO DI CRESCITA  
PERSONALE E CULTURALE  
DEDICATO A 50 GIOVANI PROVENIENTI  
DALLA CALABRIA E DALLA CAMPANIA**

FONDAZIONE

**Unipolis**

[fondazioneunipolis.org/bellastoria](http://fondazioneunipolis.org/bellastoria)

# INDICE



<b>01</b>	Chi è Fondazione Unipolis	<b>3</b>
<b>02</b>	Perchè #Bellastoria	<b>4</b>
<b>03</b>	Coinvolgiamo i giovani in un percorso di crescita	<b>5</b>
<b>04</b>	Bella Storia. La tua.	<b>6</b>
<b>05</b>	A chi ci rivolgiamo	<b>7</b>
<b>06</b>	Tappe bando	<b>8</b>
<b>07</b>	Tre anni. Tre fasi.	<b>9</b>
<b>08</b>	Dare valore alla tua storia #1 Contributo economico #2 Palestra di competenze #3 Mentoring #4 Community engagement	<b>10</b>
<b>09</b>	Alleati	<b>12</b>
<b>10</b>	Valutazione d'impatto	<b>13</b>
<b>11</b>	Timeline	<b>14</b>
<b>12</b>	FAQ	<b>15</b>
<b>13</b>	Contatti	<b>21</b>

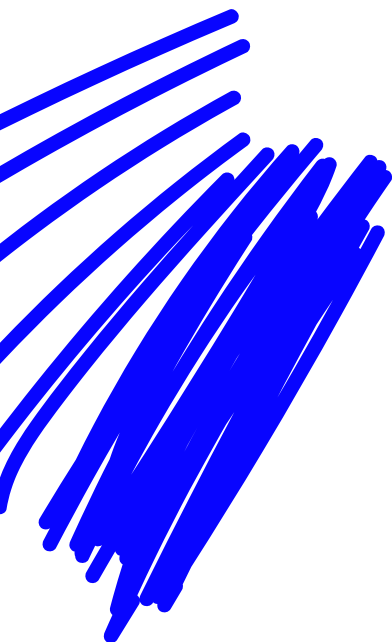

# CHI È FONDAZIONE UNIPOLIS

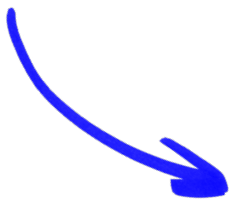

Siamo la Fondazione d'impresa del Gruppo Unipol e del Gruppo UnipolSai. Costituiamo uno degli strumenti più rilevanti per la realizzazione di iniziative di responsabilità sociale, nel quadro della più complessiva strategia di sostenibilità.

Perseguiamo obiettivi di crescita culturale, sociale e civica delle persone e delle comunità, privilegiando l'attenzione e l'impegno nei confronti dello sviluppo della conoscenza e della formazione.



# PERCHÈ #BELLASTORIA

1. Perché i giovani sono attori fondamentali dello sviluppo sostenibile e inclusivo del Paese. Vogliamo aiutare a far emergere una nuova generazione protagonista del cambiamento, capace di immaginare e coltivare idee e azioni che contribuiscano al benessere delle comunità di cui fanno parte.

2. Perché riteniamo sia essenziale lo sviluppo di competenze, tra cui quelle non cognitive e socio-emotive, per la crescita personale e culturale, in un contesto come quello post pandemico che fa riemergere l'importanza di rimettere al centro le capacità relazionali e le conoscenze interdisciplinari dei giovani.



# COINVOLGIAMO I GIOVANI IN UN PERCORSO DI CRESCITA

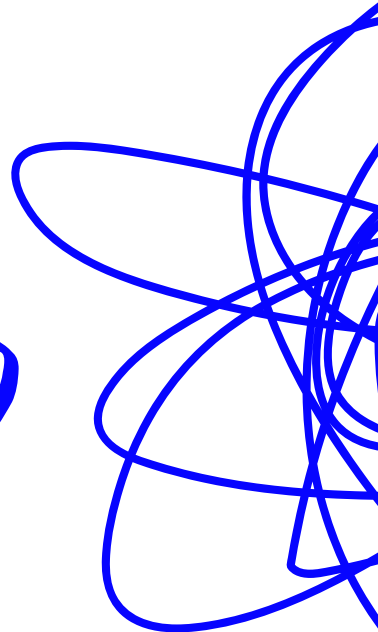

## Abilitiamo i giovani

Attraverso un percorso triennale di supporto economico, empowerment e crescita culturale che li aiuti a scoprire e coltivare i propri talenti al fine di definire un proprio spazio nella società.

## Promuoviamo l'uguaglianza socio-culturale

Coinvolgendo ragazze e ragazzi provenienti da contesti fragili per dare loro l'opportunità di valorizzare le potenzialità e di iniziare a costruire il proprio futuro, la propria storia.

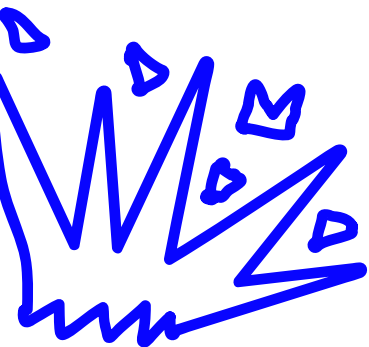

# BELLA STORIA. LA TUA.

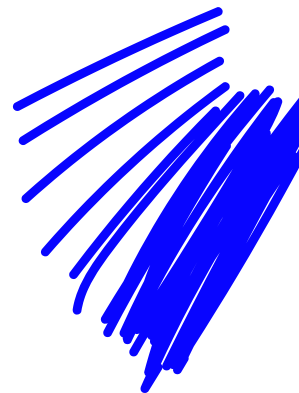

## Un bando

per studentesse e studenti  
delle scuole secondarie di II grado  
della Calabria e della Campania



## Un percorso di 3 anni

per dare ai partecipanti gli strumenti  
per immaginare un futuro  
da protagonisti, per valorizzare  
le proprie potenzialità e prepararsi  
alla vita adulta



## Un'offerta di valore

che aiuti a coltivare la persona  
attraverso un programma completo  
che prevede l'erogazione  
di un contributo economico annuale,  
camp tematici, attività di mentoring  
e di community engagement



# A CHI CI RIVOLGIAMO

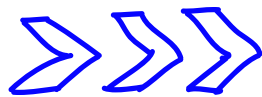

Il percorso è destinato a 50 studentesse e studenti, di cui almeno 50% ragazze, che accedono al terzo anno della scuola secondaria di II grado nell'anno scolastico 2022/2023 nelle regioni della Calabria e della Campania.

## I requisiti di partecipazione



essere ammessi alla classe terza di una scuola secondaria di II grado della Calabria e della Campania per l'a.s. 2022/2023 e non essere in ritardo con il percorso scolastico



aver ottenuto a conclusione del secondo anno di scuola secondaria di II grado una media scolastica uguale o superiore a 7 (escluse educazione fisica, religione e comportamento)



possedere una certificazione ISEE familiare uguale o inferiore a 15.000 euro

## Come avviene la selezione?

Il punteggio della graduatoria finale sarà calcolato in base a:

**40%**

### **media dei voti di tutte le materie**

escluse educazione fisica, religione e comportamento (come riportati nella pagella conclusiva dell'a.s. 2021/2022)

**40%**

### **situazione economica**

come attestata dalla certificazione ISEE 2022 del nucleo familiare di appartenenza

**20%**

### **motivazione a intraprendere il percorso previsto dal progetto**

raccontata con un video o con un elaborato scritto

A sostegno della candidatura potrà essere inviata anche una **lettera di presentazione di una/o professoressa/ore o di un altro membro della comunità educante**: tale documento entrerà nella valutazione come **addendum** e sarà discriminante in caso di parità di punteggio (ex aequo) nella graduatoria.

# TAPPE BANDO

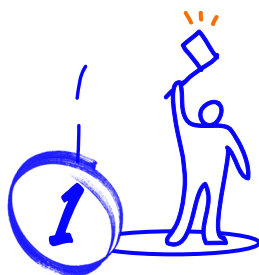

**10 GIUGNO 2022**

Apertura bando



**7 OTTOBRE 2022**

Chiusura bando



**ENTRO IL  
31 OTTOBRE 2022**

Comunicazione vincitori



**ENTRO IL  
10 NOVEMBRE 2022**

Avvio percorso



# TRE ANNI. TRE FASI.



## Più consapevoli

**A.S. 2022/23**

Per sviluppare e consolidare competenze non cognitive quali empatia, sicurezza interiore e consapevolezza degli altri.



## Più proattivi

**A.S. 2023/24**

Per padroneggiare la complessità, attraverso l'acquisizione di capacità relazionali, proattività, leadership nella gestione del cambiamento.



## Più abili

**A.S. 2024/25**

Per affacciarsi alla vita adulta, apprendendo competenze quali intraprendenza, imprenditività, orientamento al lavoro ed educazione alla cittadinanza.

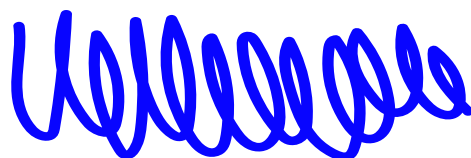

# DARE VALORE ALLA TUA STORIA

## #1

### Contributo economico

**1.500 EURO ANNUALI**

per ciascun partecipante il contributo economico verrà erogato, attraverso una carta prepagata, nei tre anni del percorso e potrà essere destinato a spese di istruzione, di educazione, di crescita culturale e civica. È inoltre possibile accumulare una parte del contributo per progetti speciali o attività specifiche.

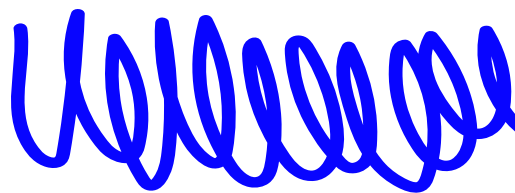

## #2

### Palestra di competenze

**LABORATORI COLLETTIVI  
IN PRESENZA E ONLINE**

momenti di confronto e scambio andranno a costituire un percorso di acquisizione incrementale di competenze fondamentali per affrontare un percorso di studi o lavorativo, stimolando la responsabilità individuale e l'empatia, nell'ottica di formare i partecipanti all'esercizio di una cittadinanza attiva e consapevole.

#### Gli appuntamenti:

- **2 camp in presenza nei weekend**, in autunno e in estate, per ogni anno scolastico
- **2 workshop online**, in orario extrascolastico

# DARE VALORE ALLA TUA STORIA

## #3

### Mentoring

#### AFFIANCAMENTO DI UN EDUCATORE SOCIALE

che accompagni i partecipanti attraverso confronti periodici per dare loro un supporto dal punto di vista tecnico e soprattutto motivazionale, soffermandosi in ciascuna delle tre aree di crescita personale previste dal percorso.

I mentor - educatori professionisti provenienti dal territorio di riferimento - definiranno il piano individuale della ragazza o del ragazzo in accordo con la comunità educante (famiglia, scuola).



## #4

### Community engagement

#### CREIAMO COMUNITÀ. VALORIZZIAMO IL TERRITORIO

il percorso prevede la ricerca e l'individuazione da parte dei partecipanti di attori e luoghi culturali locali con i quali interagire tramite incontri e visite e favorire quindi:

- **la costruzione di una comunità** tra ragazze e ragazzi coinvolti
- **l'avvicinamento alla cultura**
- **la generazione di ricadute positive** non solo sui partecipanti, ma anche per le rispettive comunità.



# ALLEATI

Il progetto è realizzato con la collaborazione di altri soggetti portatori di conoscenze e competenze differenti

## **Partner istituzionali**

Istituzioni che operano e coordinano programmi e attività in ambiti oggetto del progetto. Tramite protocolli d'intesa, supporteranno la promozione e la diffusione dell'iniziativa e collaboreranno per le azioni di propria competenza.

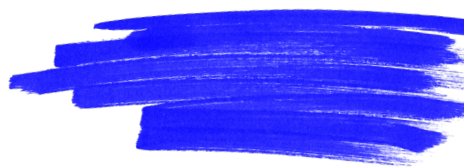

## **Partner strategici**

Organizzazioni che promuovono riflessioni e policy nei campi dello sviluppo sostenibile, dell'istruzione di qualità, dell'educazione inclusiva e della giustizia sociale. Svolgeranno un ruolo di consulenza scientifica e indirizzo sul progetto, quali punti di riferimento su prospettive nazionali e globali, politiche sociali e nuovi scenari generativi.

## **Partner operativi**

Realtà che lavorano nel mondo della formazione, della cultura, della creatività, del protagonismo giovanile, dell'imprenditorialità e dell'orientamento. Parteciperanno al progetto contribuendo a definirne contenuti e attività nell'ambito della palestra di competenze portando il proprio specifico know-how.

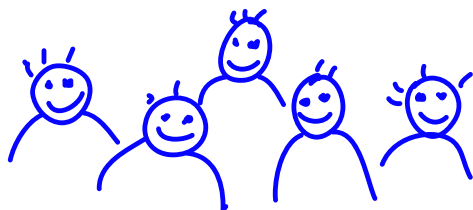

# VALUTAZIONE D'IMPATTO

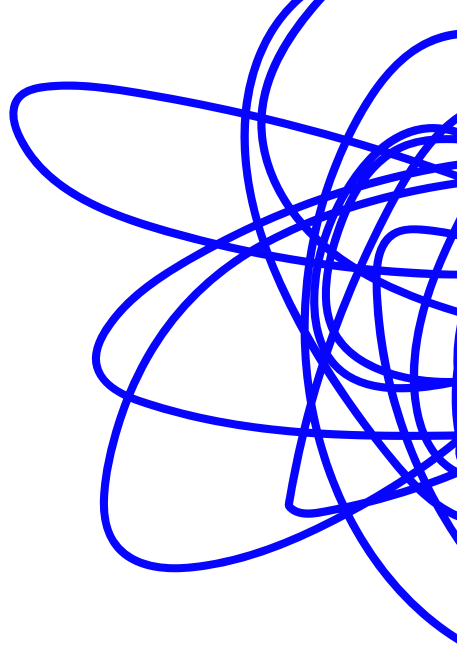

Per scoprire  
il valore generato



Per tutta la durata del percorso Fondazione Unipolis procederà alla realizzazione di attività di valutazione, che rispondono ai seguenti obiettivi: generare apprendimenti che possano essere utilizzati per il disegno del prossimo ciclo di programmazione delle attività; produrre evidenze per influenzare altri stakeholder (es. altri donors, policy makers); apportare miglioramenti durante l'implementazione.



# TIMELINE

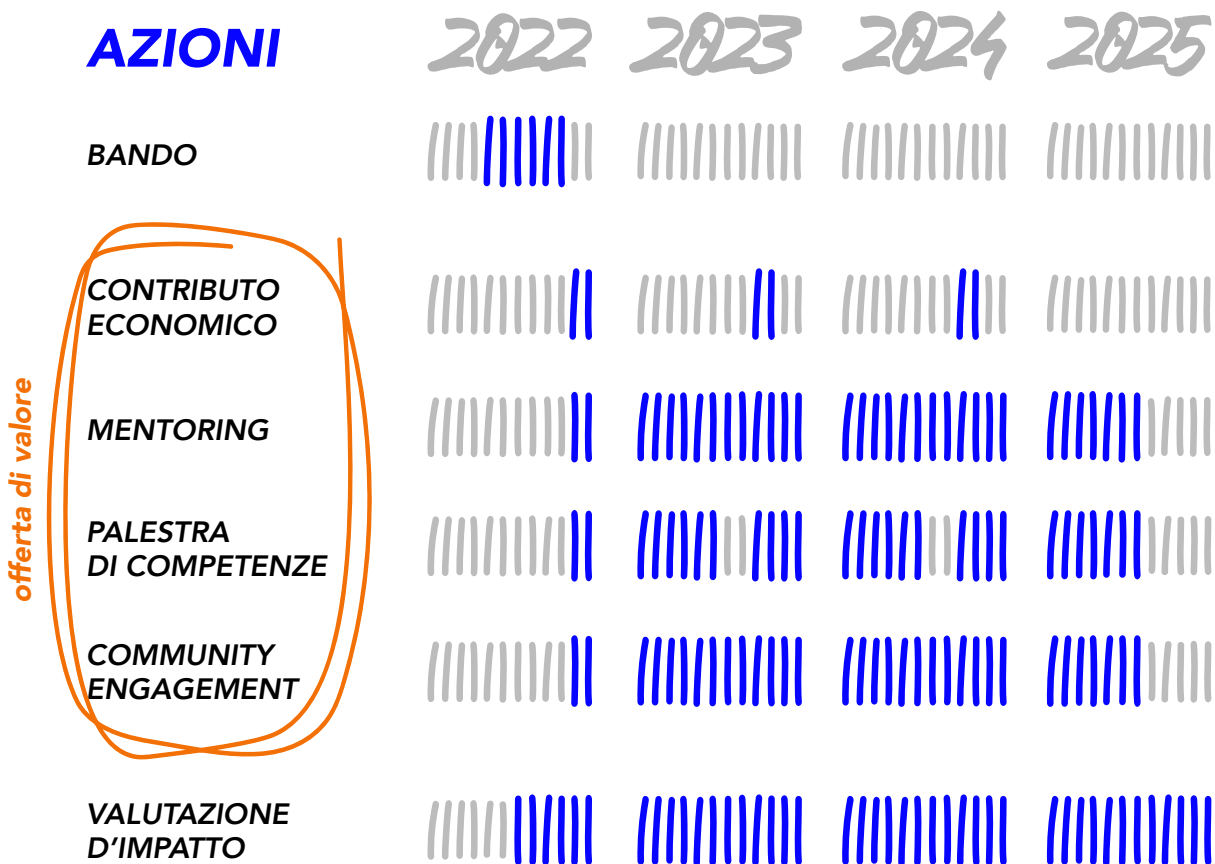

Le attività del percorso prevedono annualmente:

- max. 10 incontri con il mentor per ciascun partecipante
- 2 camp in presenza (uno in Calabria e uno in Campania)
- da 2 a 6 pomeriggi online tra formazione e altre attività
- 2 visite in Regione



## Chi può partecipare

### 1. CHI PUÒ PARTECIPARE AL BANDO?

Il bando è aperto a studentesse e studenti, attualmente in seconda, che **accederanno al terzo anno della scuola secondaria di II grado nell'anno scolastico 2022/2023 nei territori della Calabria e della Campania**. In mancanza di questo requisito, non sarà possibile presentare la candidatura.

### 2. QUALI SONO I REQUISITI NECESSARI PER POTERSI CANDIDARE AL PERCORSO?

Per poter partecipare i candidati dovranno soddisfare tutte le seguenti condizioni: essere ammessi alla classe terza di una scuola secondaria di secondo grado della Calabria e della Campania per l'anno scolastico 2022/2023; non essere in ritardo nel percorso scolastico; aver ottenuto a conclusione del secondo anno di scuola secondaria di II grado una media scolastica uguale o superiore a 7 (escluse educazione fisica, religione e comportamento); possedere una certificazione ISEE familiare uguale o inferiore a 15.000 euro.

### 3. CHI PRESENTA LA CANDIDATURA?

La candidatura può essere presentata esclusivamente dalla studentessa o studente interessata/o previa espressa **autorizzazione dei soggetti esercenti la potestà genitoriale**.

### 4. POSSO PARTECIPARE SE SONO RESIDENTE IN CAMPANIA O CALABRIA MA FREQUENTO UNA SCUOLA DI UN'ALTRA REGIONE?

No, il bando è aperto a chi frequenta la scuola secondaria di secondo grado nelle Regioni della Campania e della Calabria.

### 5. POSSO PARTECIPARE SE FREQUENTO UNA SCUOLA IN CAMPANIA O CALABRIA MA SONO RESIDENTE IN UN'ALTRA REGIONE?

Sì, il bando è aperto a chi frequenta la scuola secondaria di secondo grado nelle Regioni della Campania e della Calabria.

### 6. COSA SIGNIFICA NON ESSERE IN RITARDO CON LA CARRIERA SCOLASTICA?

Non essere stata/o bocciata/o nel corso del proprio percorso di studi.



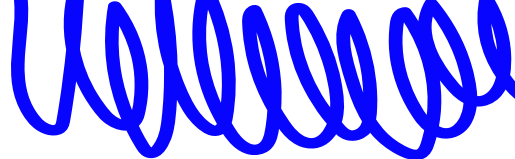

## **7. NON SONO IN POSSESSO DELL'ISEE, POSSO PARTECIPARE?**

Puoi scriverci a [bellastoria@fondazioneunipolis.org](mailto:bellastoria@fondazioneunipolis.org) o chiamarci allo 0516437676 per valutare insieme la tua posizione prima di inviare la candidatura.

## **8. QUANTI CANDIDATI VERRANNO SELEZIONATI?**

Al termine della selezione e della valutazione delle candidature, verranno selezionati 50 partecipanti sulla base di una graduatoria, di cui almeno 50% ragazze.

## **Come partecipare**

## **9. QUANDO POSSO PRESENTARE LA CANDIDATURA?**

Le candidature devono essere presentate dal 10 giugno al 7 ottobre 2022 entro le ore 12.00, compilando il form online sul sito. Non saranno ammesse candidature presentate oltre il termine.

## **10. COME SI PRESENTA LA CANDIDATURA?**

- collegarsi al sito [fondazioneunipolis.org/bellastoria](http://fondazioneunipolis.org/bellastoria) nell'apposita sezione dedicata al progetto
- andare alla pagina "Candidatura", scegliere l'opzione registrazione e inserire username, nome, cognome, e-mail
- ricevere la mail con la password temporanea e con un link che rimanderà alla pagina dove effettuare la procedura di login, inserendo le proprie credenziali e modificando la password temporanea. Si potrà così accedere alla sezione "Compilazione form"
- compilare il modulo in tutte le sue parti (fino all'invio definitivo, sarà possibile salvare il proprio progetto in bozza e modificarlo)
- scegliere l'opzione "Invia il modulo" dopo aver accettato l'informativa Privacy (in seguito la candidatura non potrà più essere modificata)
- si riceverà una mail di conferma del corretto invio. Tornando ad accedere sarà possibile visualizzare la propria candidatura

## **12. COME SI PUÒ SAPERE SE LA CANDIDATURA È STATA INVIATA CORRETTAMENTE?**

Una volta inviata la proposta, il sistema invia una mail di conferma all'indirizzo di posta elettronica indicato in fase di registrazione.







### **13. COME DIMOSTRO LA MIA MEDIA?**

Nel form online di candidatura è necessario inserire la media dei voti ad esclusione di educazione fisica, religione e comportamento, allegando la pagella conclusiva dell'anno scolastico 2021/2022.

### **14. COSA DEVE CONTENERE L'ELABORATO SCRITTO O MULTIMEDIALE?**

Raccontaci cosa ti spinge a prendere parte al percorso, ad esempio indicandoci quali sono gli aspetti che ti stimolano più curiosità, la tua idea di crescita culturale e personale, il tuo legame con il territorio. Puoi farlo con un video (max 4gb, formato mp3, mp4) o con testo scritto (max 3 pagine, dimensione del carattere 10pt).

### **15. COSA SUCCEDDE SE NON PRESENTO LA LETTERA DI PRESENTAZIONE DI UN DOCENTE O ALTRO MEMBRO DELLA COMUNITÀ EDUCANTE?**

La tua candidatura sarà comunque valida, in caso di a parità di punteggio tra due candidate/i (ex aequo), sarà discriminante nella graduatoria.

### **16. QUALI SONO LE CAUSE DI ESCLUSIONE DAL BANDO?**

Sono da considerarsi esclusi dalla selezione le candidature non presentate entro il termine previsto, quelle presentate in forma parziale o comunque in contrasto con il regolamento.

### **17. COME VERRANNO VALUTATE LE CANDIDATURE?**

I candidati sono valutati a insindacabile giudizio di Fondazione Unipolis sulla base dei seguenti criteri:

- 40% media scolastica dei voti di tutte le materie escluse educazione fisica, religione e condotta (come riportati nella pagella conclusiva)
- 40% situazione economica della famiglia come attestata dalla certificazione ISEE 20% motivazione a intraprendere il percorso previsto dal progetto espressa attraverso un elaborato scritto e/o multimediale
- A sostegno della candidatura potrà essere inviata una lettera di presentazione di una/o professoressa/ore o di un altro membro della comunità educante: tale documento entrerà nella valutazione come addendum e in caso di a parità di punteggio tra due candidate/i (ex aequo), sarà discriminante nella graduatoria.



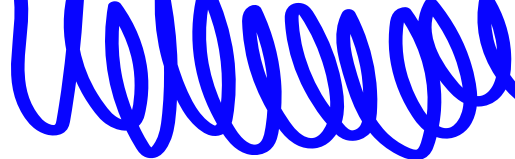

## **18. COME E QUANDO SAPRÒ SE SONO STATA AMMESSA/O?**

L'esito della valutazione verrà comunicata sia agli ammessi sia ai non ammessi al percorso entro il 31 ottobre 2022 tramite e-mail inviata dall'indirizzo [bellastoria@fondazioneunipolis.org](mailto:bellastoria@fondazioneunipolis.org). Non sarà pubblicata o fornita la graduatoria dei partecipanti. In seguito, i selezionati sottoscriveranno un accordo di adesione al progetto con Fondazione Unipolis per il quale si impegnano a partecipare alle attività e a fornire la documentazione necessaria lungo il percorso.

## **Il contributo economico**

### **19. È NECESSARIO AVERE UN IBAN PER RICEVERE IL CONTRIBUTO?**

No, il contributo sarà versato su carta prepagata emessa da BPER Banca grazie ad un accordo con Fondazione Unipolis e intestata al partecipante.

### **20. PER QUALI SPESE SI POSSONO SPENDERE I CONTRIBUTI?**

Il contributo potrà essere utilizzato per le tipologie di spese indicate di seguito. Sono altresì ammesse altre spese non specificatamente elencate, da concordare con il mentor e lo staff di Unipolis, in linea con gli obiettivi di progetto e con il percorso del singolo.

- Spese scolastiche (tasse, rette scolastiche, libri scolastici, mensa scolastica)
- Attività promosse dalla Scuola
- Acquisto di libri
- Partecipazione a seminari e convegni
- Corsi di formazione (formazione professionale, informatica, lingua)
- Corsi di approfondimento culturale e artistico (fotografia, musica, danza, teatro, cinema, ecc.)
- Titoli d'ingresso per l'accesso a istituzioni/enti/iniziativa culturali (musei, teatri, festival, centri culturali, cinema, concerti, siti e parchi archeologici, monumenti, ecc.)
- Adesione a programmi di fedeltà in ambito culturale (tessere musei, card culturali e turistiche)
- Abbonamenti a quotidiani e riviste
- Studi all'estero
- Materiale di cancelleria, strumenti di studio ed apprendimento (acquisto PC e tablet, ecc.)





- Canone di connessione internet o chiavetta internet annuale
- Supporto psicologico
- Avvio attività imprenditoriale
- Attività promosse nell'ambito del community engagement
- Altri tipi di spesa non previsti dalla presente lista e concordati con il mentor e con lo Staff di Unipolis

## **21. POSSO ACCUMULARE IL CONTRIBUTO NEL CORSO DEGLI ANNI DEL PERCORSO?**

Sì, è possibile accumulare una parte del contributo annuale per singole attività e/o progetti individuali definiti con il mentor e lo staff di Unipolis, secondo i seguenti massimali: fino a 750 euro il primo e il secondo anno scolastico; fino a 1.500 euro il terzo anno scolastico. Il totale dei contributi ricevuti nel corso dei tre anni dovrà in ogni caso essere interamente speso entro un anno dalla chiusura del progetto.

## **22. POSSO UTILIZZARE LA CARTA PREPAGATA PER PAGARE ALTRE SPESE NON APPROVATE O NON RELATIVE AL PERCORSO?**

No, L'utilizzo della carta prepagata non conforme alle linee guida sottoscritte al momento della firma dell'accordo con Fondazione Unipolis comporta l'annullamento del percorso del partecipante.

## **23. DEVO DIMOSTRARE LE SPESE FATTE?**

Sì, le regole di rendicontazione saranno oggetto di uno specifico accordo tra Fondazione Unipolis e i partecipanti.

## **Il percorso**

### **24. UNA VOLTA SELEZIONATA/O, QUALI SONO I MOTIVI PER CUI POTREI ESSERE ESCLUSA/O DAL PERCORSO?**

La partecipazione al percorso cesserà nei seguenti casi:

- conseguimento di una media inferiore al 7 (ad esclusione di educazione fisica, religione e comportamento)
- mancata consegna della documentazione necessaria alla definizione dell'accordo con Unipolis, all'erogazione del contributo economico, alla rendicontazione delle spese sostenute e alla verifica del mantenimento delle condizioni di ammissibilità



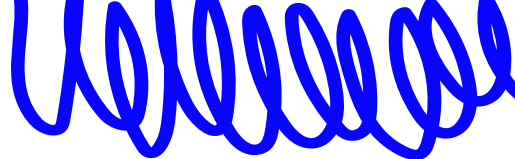

- mancata consegna dell'autocertificazione in merito alla responsabilità genitoriale
- trasferimento del partecipante all'estero
- utilizzo della carta prepagata non conforme alle linee guida sottoscritte al momento della firma dell'accordo con Fondazione Unipolis
- irreperibilità del partecipante per oltre 2 mesi
- mancata partecipazione ad oltre il 50% delle attività annuali previste dal percorso
- ISEE superiore ai 15.000 euro

## **25. PER PARTECIPARE ALLE ATTIVITÀ DOVRÒ SALTARE DEI GIORNI DI SCUOLA?**

No, le attività sono tutte previste in orario extra scolastico.

## **26. QUANTI GIORNI DI IMPEGNO SONO PREVISTE DALLE ATTIVITÀ DEL PERCORSO?**

Le attività del percorso prevedono annualmente: massimo 10 incontri con il mentor per ciascun partecipante, 2 camp in presenza (uno in Calabria e uno in Campania), da 2 a 6 pomeriggi online tra formazione e altre attività, 2 visite in Regione.

## **27. QUAL È LA FREQUENZA MINIMA DI PARTECIPAZIONE ALLE ATTIVITÀ DEL PERCORSO?**

È obbligatorio partecipare almeno al 50% delle attività annuali previste dal percorso.

## **28. IN CASO DI DUBBI O RICHIESTA DI INFORMAZIONI, CHI POSSO CONTATTARE?**

Puoi scrivere una mail a [bellastoria@fondazioneunipolis.org](mailto:bellastoria@fondazioneunipolis.org) o chiamare il numero 0516437676



# CONTATTI

[bellastoria@fondazioneunipolis.org](mailto:bellastoria@fondazioneunipolis.org)

*INFO*

[fondazioneunipolis.org/bellastoria](http://fondazioneunipolis.org/bellastoria)



FONDAZIONE  
**Unipolis**



### **PARTNER ISTITUZIONALI**



DIREZIONE GENERALE  
EDUCAZIONE,  
RICERCA E  
ISTITUTI CULTURALI

### **PARTNER STRATEGICI**



Alleanza Italiana  
per lo Sviluppo  
Sostenibile



FORUM  
DISUGUAGLIANZE  
DIVERSITÀ



PERCORSI DI  
**secondo  
welfare.**

### **PARTNER OPERATIVI**



ASHOKA

**itinerari paralleli**



**JA Italia**  
A Member of JA Worldwide



kiwi



Sineglossa

### **CON IL PATROCINIO DI**



**ang**  
AGENZIA  
NAZIONALE  
PER I GIOVANI



Alleanza Italiana  
per lo Sviluppo  
Sostenibile



FORUM  
DISUGUAGLIANZE  
DIVERSITÀ